

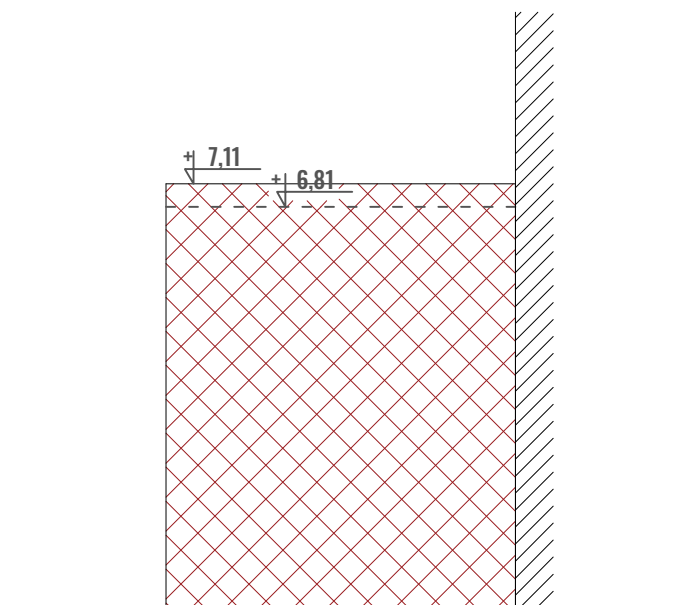



6- rozwinięcie elewacji wschodniej



7- rozwinięcie elewacji wschodniej
ściana oddzielenia pożarowego REI
60



MIROSLAW BURTA
ZAKŁAD USŁUGOWY
08-110 SIEDLCE, UL. GRABIANOWSKA 23

PROJEKT TECHNICZNY

1. ROZBUDOWA I PRZEBUDOWA BUDYNKU ZESPÓŁU SZKOLNO PRZEDSZKOLNEGO W NIWISKACH O SALĘ GIMNASTYCZNĄ WRAZ Z ŁĄCZNIKIEM ORAZ ZAPLECZEM SANITARNO-SZATNIOWYM

2. BUDOWA WEWNĘTRZNEJ INSTALACJI GAZU ORAZ INSTALACJI ZBIORNIKOWEJ NA GAZ PŁYNNY ZE PODZIEMNYMI ZBIORNIKAMI O POJ. 20m³

3. MONTAŻ ZBIORNIKA NA DESZCZÓWKĘ O POJ. 20m³

4. BUDOWA PLACÓW ZABAW

W RAMACH ZADANIA - BUDOWA SALI GIMNASTYCZNEJ W NIWISKACH*

PROJEKT - ROZWINIĘCIE ELEWACJI WSCHODNIEJ	
RYSUNEK NR PT 14	SKALA: 1:100
MIEJSCE I DATA:	SIEDLCE, KWIECIEŃ 2025
INWESTOR:	LOKALIZACJA:
Gmina Mokobody z siedzibą Plac Chreptowicza 25, 08-124 Mokobody	Działka nr 173/2, Długość Niewski 142804,2.0012, Ul. Rynek 21, 08-124 Mokobody, gmina Mokobody
AUTOR PROJEKTU:	PODPIS:
mgr inż. arch. AGNIESZKA BURTA-MICHALAK MA/071/17 upr. do projektowania w branży architektonicznej bez ograniczeń	
SPRAWDZAJĄCY PROJEKTU:	PODPIS:
mgr inż. arch. Michał Wilkołowski, Specjalność architektoniczna do projektowania bez ograniczeń 189/LBOKK/2016	